

## IL BANDO PARCO AGRISOLARE

**COSA RIGUARDA:** La misura è stata prevista dall'**Investimento 2.2 del PNRR**, Missione 2 "Rivoluzione verde e transizione ecologica", Componente 1 "Economia circolare e agricoltura sostenibile" e comprende le specifiche e i regolamenti per **l'accesso ad incentivi a fondo perduto ("in conto capitale") dedicati alle aziende agricole e agroindustriali attive:**



- Nella produzione **agricola primaria**;
- Nel settore della **trasformazione di prodotti agricoli**;
- Nel settore della **trasformazione di prodotti agricoli in prodotti non agricoli**.



**A CHI INTERESSA:** imprenditori agricoli in forma individuale, societaria o cooperativa e imprese agroindustriali.

**COME FUNZIONA:** Gli incentivi saranno erogati per tutti gli **interventi che prevedono l'installazione di impianti fotovoltaici sui tetti di fabbricati** strumentali all'attività, inclusi quelli destinati alla ricezione e all'ospitalità nell'ambito dell'agriturismo, che siano di nuova costruzione e abbiano una **potenza tra i 6 e 1.000 kWp**. Sono altresì incentivati anche una serie di **interventi complementari**, come a titolo di esempio la **bonifica delle coperture in amianto, l'installazione di sistemi di accumulo e/o di colonnine per la ricarica di veicoli elettrici**.

## PERCENTUALI DEI CONTRIBUTI

SOGGETTI BENIFICIARI	CONTRIBUTO	LIMITE AUTOCONS.
<b>1A</b> Aiuti agli investimenti in attivi materiali e attivi immateriali nelle aziende agricole connessi alla <u>produzione agricola primaria</u>	80%	Si
<b>2A</b> Aiuti agli investimenti nel settore della <u>trasformazione di prodotti agricoli</u> (in base alla potenza dell'impianto)	80 - 65 - 50%	No
<b>3A</b> Aiuti agli investimenti nel settore della <u>trasformazione di prodotti agricoli in non agricoli</u> , in esenzione ai sensi del regolamento (UE) n. 651/2014	30%	No
<b>4A</b> Aiuti agli investimenti in attivi materiali e attivi immateriali nelle aziende agricole connessi alla <u>produzione agricola primaria</u>	30%	No

### NOTA:

Per i soggetti 3A e 4A l'intensità di aiuto può essere aumentata di:

- 20 % per gli aiuti concessi alle piccole imprese;
- 10 % per gli aiuti concessi alle medie imprese;
- 15 % per gli aiuti per investimenti effettuati nelle zone assistite all'art. 107, par. 3, lett. a) del Trattato.

## ALTRE TIPOLOGIE DI SPESA INCENTIVABILI

Sono **inoltre agevolabili**, se realizzati contestualmente all'impianto fotovoltaico:

- L'installazione di **sistemi di accumulo** integrati negli impianti fotovoltaici
- L'installazione di **colonnine di ricarica**
- Gli interventi di **bonifica dell'amianto** dai tetti
- La realizzazione dell'**isolamento termico dei tetti**
- La realizzazione di un **sistema di aerazione** connesso alla sostituzione del tetto (intercapedine d'aria)



## CARATTERISTICHE DEGLI IMPIANTI

GLI IMPIANTI INCENTIVABILI DEVONO:



- avere potenza compresa tra **6kWp e 1.000kWp**
- essere di **nuova realizzazione** (o nuove sezioni di un impianto esistente)
- essere installati sulle **coperture di edifici strumentali** all'attività agricola, compresi quelli destinati alla ricezione e ospitalità agrituristica
- essere installati su serre esistenti, che risultino strumentali all'attività agricola

## SPESE AMMISSIBILI E MASSIMALI

I massimali di spesa ammessi sono:

- ❑ **1.500 € / kWp** per installazione **dell'impianto fotovoltaico**
- ❑ **1.000 € / kWh** per i **sistemi di accumulo** fino ad un massimo di **100.000 €**
- ❑ Fino a **30.000 €** per installazione di **dispositivi di ricarica** (massimale in base al tipo)
- ❑ **700 € / kWp** gli interventi di **bonifica e miglioramento coibentazione del tetto**



Note:

- ❑ Apertura **Seconda finestra** del Bando Agrisolare dal **16.09.2024**
- ❑ Spesa Massima Ammissibile **2.330.000 €**
- ❑ **Possibilità** di richiedere **Anticipo 30%** del contributo in fase di inizio lavori

## COME SI OTTIENE IL CONTRIBUTO



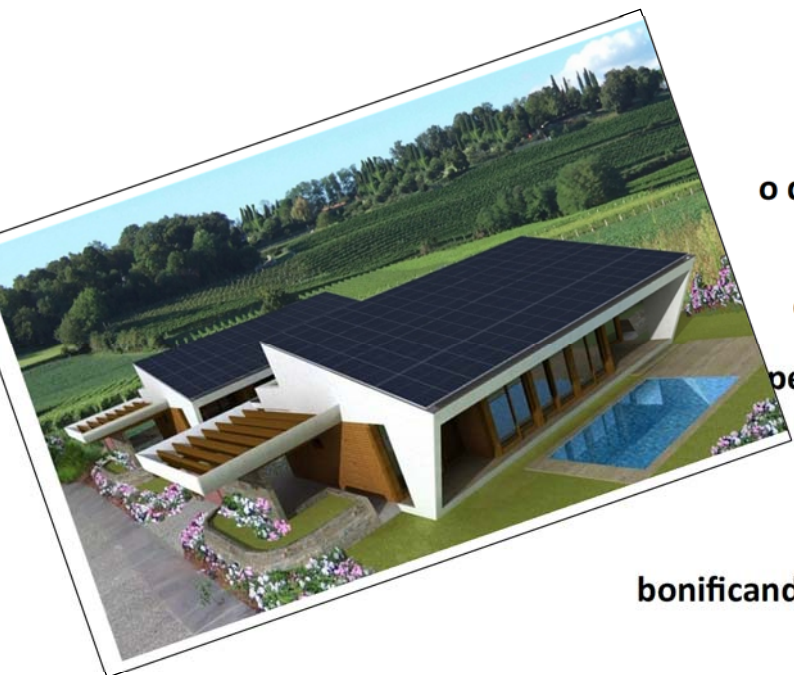

**Se sei una Azienda agricola  
o di trasformazione di prodotti agricoli**

**Cogli questa grande opportunità  
per finanziare fino all'80% a fondo perduto  
il tuo impianto fotovoltaico con accumulo  
e ristrutturare il tuo tetto  
bonificandolo, eventualmente, anche dall'Eternit**

Info  
**ing. Francesco Lorusso**  
**Energy-Manager**  
**Via Liguria, n. 2 Altamura (BA)**  
**Cell. 3391101594**  
**energylorusso@gmail.com**

